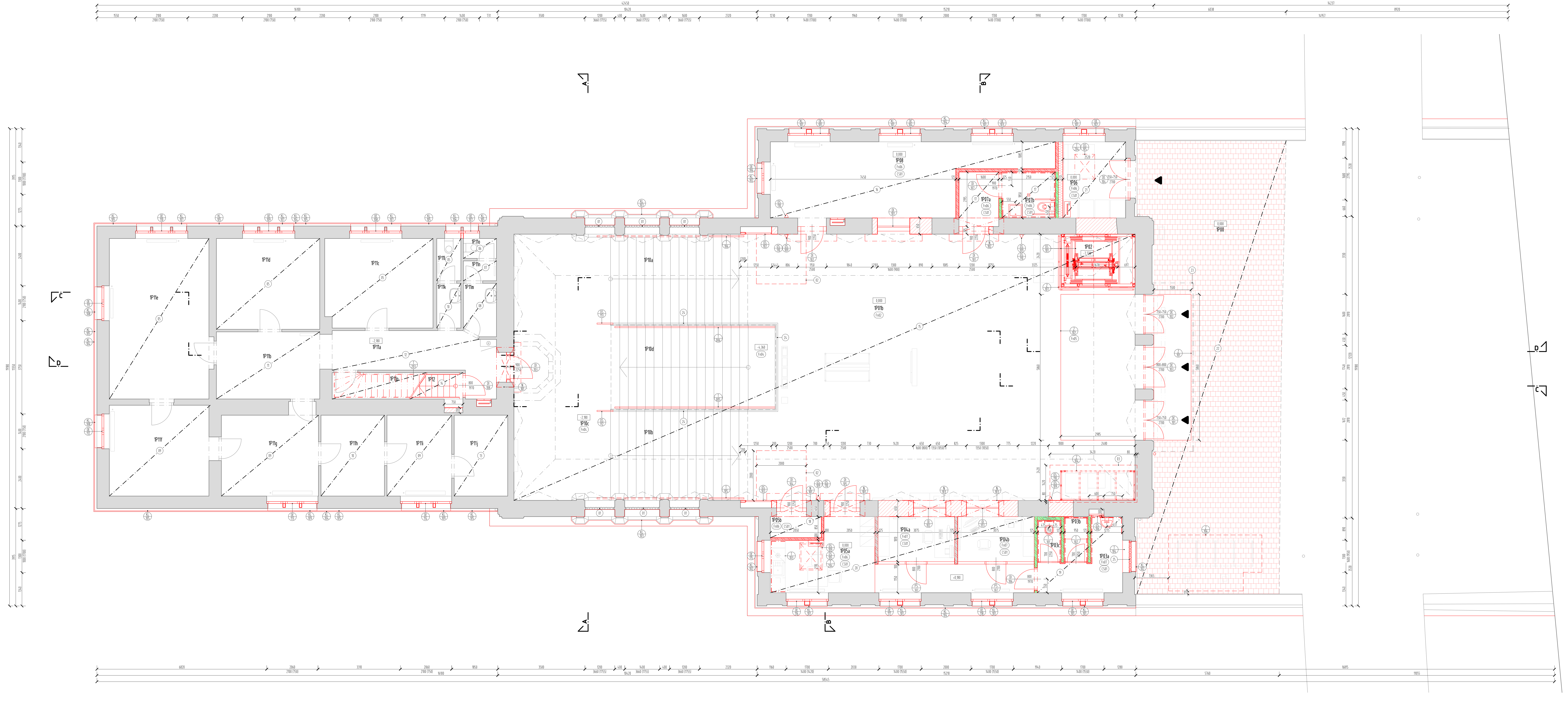

TABULKA MÍSTNOSTÍ 1.NP - NAVRHOVANÝ STAV

BARVA	OZNAČENÍ	NÁZEV	PLOCHA	PODLAHA	PODHLED	STĚNA	SV_VÝŠKA	POZN.
	1P00	VNĚJŠÍ ROZPTYLOVÁ PLOCHA	98.27	KAMEN. DLAŽBA/REPASE				
	1P01b	VSTUPNÍ HALA DVORANA	155.85	BROUŠENÉ TERACO	OMÍTKA	OMÍTKA,	9,8	ŠÁRKA TERACO CCA - 0,2m
	1P02	VÝTAH	6.54	BETONOVÁ VANA	OMÍTKA	OMÍTKA		
	1P03a	PŘEDSÍŇ WC	6.50	KERAMICKÁ DLAŽBA	SDK PLNÝ	OMÍTKA, KER. OBKLAD	3,07	KER. SOKL
	1P03b	SPRCHA	1.71	KERAMICKÁ DLAŽBA	SDK PLNÝ	KERAMICKÝ OBKLAD	3,07	
	1P03c	PŘEDSÍŇ WC	1.57	KERAMICKÁ DLAŽBA	SDK PLNÝ	KERAMICKÝ OBKLAD	3,07	
	1P04a	PRODEJ JÍZDENEK POKLADNA	5.72	VINYL	SDK AKU	OMÍTKA	3,07	MDF LIŠTA
	1P04b	PRODEJ JÍZDENEK POKLADNA	5.72	VINYL	SDK AKU	OMÍTKA	3,07	MDF LIŠTA
	1P05a	PRODEJ JÍZDENEK DENNÍ MÍSTNOST	18.17	VINYL	SDK PLNÝ	OMÍTKA	3,25	
	1P05b	TECHNICKÁ MÍSTNOST	1.74	ANTISTATICKÉ VINYL	SDK PLNÝ	OMÍTKA	3,25	VINYLOVÁ LIŠTA
	1P06	ZÁZEMÍ ODPADY	7.11	KERAMICKÁ DLAŽBA	OMÍTKA	OMÍTKA	3,70	KER. SOKL
	1P07a	PŘEDSÍŇ WC	3.29	BROUŠENÉ TERACO	SDK PLNÝ	OMÍTKA	3,00	ŠÁRKA TERACO CCA - 0,2m
	1P07b	WC PRO IMOBILNÍ	3.98	BROUŠENÉ TERACO	SDK PLNÝ	KERAMICKÝ OBKLAD	3,00	ŠÁRKA TERACO CCA - 0,2m
	1P08	KOMERČNÍ PROSTOR	27.33	KERAMICKÁ DLAŽBA	SDK PLNÝ	OMÍTKA	3,70	KER. SOKL
	1P10a	VSTUPNÍ HALA SCHODIŠTĚ	19.79	KAMEN. STUPNĚ/REPASE	OMÍTKA	OMÍTKA	9,80	ŠÁRKA TERACO CCA - 0,2m
	1P10b	VSTUPNÍ HALA SCHODIŠTĚ	19.79	KAMEN. STUPNĚ/REPASE	OMÍTKA	OMÍTKA	9,80	ŠÁRKA TERACO CCA - 0,2m
	1P10c	VSTUPNÍ HALA PODESTA	41.48	BROUŠENÉ TERACO	OMÍTKA	OMÍTKA	12,00	ŠÁRKA TERACO CCA - 0,2m
	1P10d	VSTUPNÍ HALA SCHODIŠTĚ	22.48	KAMEN. STUPNĚ/REPASE	OMÍTKA	OMÍTKA	12,00	ŠÁRKA TERACO CCA - 0,2m
	1P11a	KOMERČNÍ PROSTOR CHODBA	12.32	STÁVAJÍCÍ	STÁVAJÍCÍ	STÁVAJÍCÍ	2,90	
	1P11b	KOMERČNÍ PROSTOR CHODBA	11.21	STÁVAJÍCÍ	STÁVAJÍCÍ	STÁVAJÍCÍ	2,90	
	1P11c	KOMERČNÍ PROSTOR ORDINACE	15.52	STÁVAJÍCÍ	STÁVAJÍCÍ	STÁVAJÍCÍ	2,90	
	1P11d	KOMERČNÍ PROSTOR ORDINACE	15.15	STÁVAJÍCÍ	STÁVAJÍCÍ	STÁVAJÍCÍ	2,90	
	1P11e	KOMERČNÍ PROSTOR ORDINACE	25.80	STÁVAJÍCÍ	STÁVAJÍCÍ	STÁVAJÍCÍ	2,90	
	1P11f	KOMERČNÍ PROSTOR ORDINACE	14.60	STÁVAJÍCÍ	STÁVAJÍCÍ	STÁVAJÍCÍ	2,90	
	1P11g	KOMERČNÍ PROSTOR ORDINACE	12.67	STÁVAJÍCÍ	STÁVAJÍCÍ	STÁVAJÍCÍ	2,90	
	1P11h	KOMERČNÍ PROSTOR LABORATOŘ	8.29	STÁVAJÍCÍ	STÁVAJÍCÍ	STÁVAJÍCÍ	2,90	
	1P11i	KOMERČNÍ PROSTOR LABORATOŘ	8.45	STÁVAJÍCÍ	STÁVAJÍCÍ	STÁVAJÍCÍ	2,90	
	1P11j	KOMERČNÍ PROSTOR LABORATOŘ	6.99	STÁVAJÍCÍ	STÁVAJÍCÍ	STÁVAJÍCÍ	2,90	
	1P11k	KOMERČNÍ PROSTOR PŘEDSÍŇ WC	1.75	STÁVAJÍCÍ	STÁVAJÍCÍ	STÁVAJÍCÍ	2,90	
	1P11l	KOMERČNÍ PROSTOR WC KABINA	1.65	STÁVAJÍCÍ	STÁVAJÍCÍ	STÁVAJÍCÍ	2,90	
	1P11m	KOMERČNÍ PROSTOR PŘEDSÍŇ WC	2.71	STÁVAJÍCÍ	SDK PLNÝ	STÁVAJÍCÍ	2,90	
	1P11n	KOMERČNÍ PROSTOR PŘEDSÍŇ WC	1.06	STÁVAJÍCÍ	STÁVAJÍCÍ	STÁVAJÍCÍ	2,90	
	1P11o	KOMERČNÍ PROSTOR WC KABINA	1.06	STÁVAJÍCÍ	STÁVAJÍCÍ	STÁVAJÍCÍ	2,90	
	1P11p	KOMERČNÍ PROSTOR KOMORA	3.64	STÁVAJÍCÍ	STÁVAJÍCÍ	STÁVAJÍCÍ		
	1P12	SCHODIŠTĚ NA PŮDU	1.88	DŘEVĚNÉ STUPNĚ		OMÍTKA	2,90	

VÝPIS 1.NP - PŘEKLADY

VÝROBEK	ČÍSLO	POČET	POPIS
N	101	4x I160 x 1600	PROSTOR MEZI PROFILY VYPLNĚN BETONOVOU ZÁLIVKOU, OPLÁŠTĚNÍ OMÍTKOU S VLOŽENOU VÝZTUŽNOU SÍŤOVINOU
N	102	4x I160 x 2000	PROSTOR MEZI PROFILY VYPLNĚN BETONOVOU ZÁLIVKOU, OPLÁŠTĚNÍ OMÍTKOU S VLOŽENOU VÝZTUŽNOU SÍŤOVINOU
N	103	4x I160 x 1700	PROSTOR MEZI PROFILY VYPLNĚN BETONOVOU ZÁLIVKOU, OPLÁŠTĚNÍ OMÍTKOU S VLOŽENOU VÝZTUŽNOU SÍŤOVINOU

LEGENDA STÁVAJÍCÍCH MATERIÁLŮ
- STÁVAJÍCÍ ZDĚNÉ KONSTRUKCE, TLOUŠŤKA ZDIVA VIZ. KÓTY
- STÁVAJÍCÍ KONSTRUKCE
- STÁVAJÍCÍ/REPASOVANÁ DLAŽBA

LEGENDA STÁVAJÍCÍCH MATERIÁLŮ
- STÁVAJÍCÍ ZDĚNÉ KONSTRUKCE, TLOUŠŤKA ZDIVA VIZ. KÓTY
- STÁVAJÍCÍ KONSTRUKCE
- STÁVAJÍCÍ/ČIŠTĚNÁ DLAŽBA

LEGENDA NOVÝCH MATERIÁLŮ
- DOZDÍVKA Z CIHELNÉHO ZDIVA NA MALTU MVC A MC, NOVÉ ZDIVO BUDE PROPOJENO SE STÁVAJÍCÍM POMOCÍ NEREZOVÝCH TRNŮ NEBO NEREZOVÝCH KOTEV
- DOZDÍVKA PŘEDSTĚN Z PÓROBETONOVÉHO ZDIVA, NOVÉ ZDIVO BUDE PROPOJENO SE STÁVAJÍCÍM ZASEKÁNÍM DO KAPES
- SYSTÉMOVÁ SDK STĚNA, JEDNODUCHÝ RASTR S DVOUVRSTVÝM OPLÁŠTĚNÍM min. R_w= 47 dB
- SYSTÉMOVÁ SDK STĚNA, JEDNODUCHÝ RASTR S DVOUVRSTVÝM OPLÁŠTĚNÍM min. R_w= 47 dB, POŽ. ODOLNOST EI 45 DP1, U=0,9 W/m2K
- SYSTÉMOVÁ SDK STĚNA, JEDNODUCHÝ RASTR S DVOUVRSTVÝM OPLÁŠTĚNÍM IMPREGNOVANÝMI DESKAMI, min. R_w= 47 dB
- IZOLACE Z KAMENNÉ VLNY, VLNA V CELÉM OBJEMU HYDROFOBIZOVANÁ, DEKLAROVANÝ SOUČINITEL TEPELNÉ VODIVOSTI MIN. λ = 0,037 W/mK, TŘÍDA REAKCE NA OHEŇ A1, OBJEMOVÁ HMOTNOST (CCA 40 kg/m³), FAKTOR DIFUZNÍHO ODPORU μ = 1
- OBKLAD STĚN, SPECIFIKACE OBKLADŮ VIZ TECHNICKÁ ZPRÁVA, V MÍSTĚ ZDĚNÝCH KONSTRUKCÍ BUDE POD OBKLADEM PROVEDENA VÁPENOCEMENTOVÁ OMÍTKA
- NOVĚ OSAZOVANÉ PŘEKLADY (VIZ. NOVÝ STAV)

LEGENDA ODKAZŮ
- KA — KAMENICKÉ VÝROBKY (VIZ VÝPIS KAMENICKÝCH VÝROBKŮ)
- ŠT — ŠTUKATÉRSKÉ VÝROBKY (VIZ VÝPIS ŠTUKATÉRSKÝCH VÝROBKŮ)
- Z — ZÁMEČNICKÉ VÝROBKY (VIZ VÝPIS ZÁMEČNICKÝCH VÝROBKŮ)
- KL — KLEMPÍŘSKÉ VÝROBKY (VIZ VÝPIS KLEMPÍŘSKÝCH VÝROBKŮ)
- T — TRUHLÁŘSKÉ VÝROBKY (VIZ VÝPIS TRUHLÁŘSKÝCH VÝROBKŮ)
- OS — OSTATNÍ VÝROBKY (VIZ VÝPIS OSTATNÍCH VÝROBKŮ)
- N — PŘEKLADY/NOSNÍKY (VIZ VÝPIS PŘEKLADŮ)
- PS — PROSKLENÉ STĚNY (VIZ VÝPIS PROSKLENÝCH STĚN)
- OE — OKNA VNĚJŠÍ (VIZ VÝPIS OKENNÍCH VÝPLNÍ)
- OI — OKNA VNITŘNÍ (VIZ VÝPIS OKENNÍCH VÝPLNÍ)
- DE — DVEŘE VNĚJŠÍ (VIZ VÝPIS DVEŘNÍCH VÝPLNÍ)
- DI — DVEŘE VNITŘNÍ (VIZ VÝPIS DVEŘNÍCH VÝPLNÍ)
- CS00 — SKLADBY STROPNÍCH KONSTRUKCÍ VČETNĚ HRUBÉ PODLAHY
- F00 — SKLADBY PODLAH (NÁŠLAPNÁ VRSTVA VČETNĚ PODKLAD. VRSTEV)

SKLADBY PODLAH 1.NP

OZN	VRSTVA	POPIS MATERIÁLU	TLOUŠŤKA VRSTVY
Fn02	- FINÁLNÍ	FINÁLNÍ ÚPRAVA VIZ VÝKRES PODLAH	20 mm
	- ROZNÁŠECÍ	LITÝ CEMENTOVÝ POTĚR, MIN. PEVNOST V TAHU ZA OHYBU F5 (DLE ČSN EN 13813), VYZTUŽ KARI SÍTÍ 150x150x6 mm	60 mm
	- VYTÁPĚNÍ	POTRUBÍ PODLAHOVÉHO VYTÁPĚNÍ ZALITÉ DO CEMENTOVÉHO POTĚRU	20 mm
	- SEPARAČNÍ	FÓLIE Z NÍZKOHUSTOTNÍHO POLYETHYLENU	
	- TEPELNĚIZOLAČNÍ	DESKY Z PĚNOVÉHO POLYSTYRENU, MIN. PEVNOST V TLAKU PŘI 10% STLAČENÍ 150 kPa, SOUČINITEL TEPELNÉ VODIVOSTI MIN. λ= 0,035 W/mK	100 mm
	- PODKLADNÍ	LEHČENÝ BETON/PÓROBETON, MIN. PEVNOST V TLAKU 1,5 MPa, MAX. OBJEMOVÁ HMOTNOST 600 kg/m³	55 mm
	- VYROVNÁVACÍ	STÁVAJÍCÍ UROVNANÝ ZÁSYP	proměnná tloušťka
	- NOSNÁ	STÁVAJÍCÍ CIHELNÁ KLENBA	cca. 150 mm

OZN	VRSTVA	POPIS MATERIÁLU	TLOUŠŤKA VRSTVY
Fn04	- FINÁLNÍ	FINÁLNÍ ÚPRAVA VIZ VÝKRES PODLAH	20 mm
	- ROZNÁŠECÍ	LITÝ CEMENTOVÝ POTĚR, MIN. PEVNOST V TAHU ZA OHYBU F5 (DLE ČSN EN 13813), VYZTUŽ KARI SÍTÍ 150x150x6 mm	60 mm
	- SEPARAČNÍ	FÓLIE Z NÍZKOHUSTOTNÍHO POLYETHYLENU	
	- PODKLADNÍ	LEHČENÝ BETON/PÓROBETON, MIN. PEVNOST V TLAKU 1,5 MPa, MAX. OBJEMOVÁ HMOTNOST 600 kg/m³	80 mm
	- NOSNÁ	STÁVAJÍCÍ STROPNÍ KONSTRUKCE	

OZN	VRSTVA	POPIS MATERIÁLU	TLOUŠŤKA VRSTVY
Fn05	- FINÁLNÍ	ČISTÍCÍ ZÓNA	20 mm
	- ROZNÁŠECÍ	LITÝ CEMENTOVÝ POTĚR, MIN. PEVNOST V TAHU ZA OHYBU F5 (DLE ČSN EN 13813), VYZTUŽ KARI SÍTÍ 150x150x6 mm	80 mm
	- SEPARAČNÍ	FÓLIE Z NÍZKOHUSTOTNÍHO POLYETHYLENU	
	- TEPELNĚIZOLAČNÍ	DESKY Z PĚNOVÉHO POLYSTYRENU, MIN. PEVNOST V TLAKU PŘI 10% STLAČENÍ 150 kPa, SOUČINITEL TEPELNÉ VODIVOSTI MIN. λ= 0,035 W/mK	100 mm
	- PODKLADNÍ	LEHČENÝ BETON/PÓROBETON, MIN. PEVNOST V TLAKU 1,5 MPa, MAX. OBJEMOVÁ HMOTNOST 600 kg/m³	55 mm
	- VYROVNÁVACÍ	STÁVAJÍCÍ UROVNANÝ ZÁSYP	proměnná tloušťka
	- NOSNÁ	STÁVAJÍCÍ CIHELNÁ KLENBA	cca. 150 mm

OZN	VRSTVA	POPIS MATERIÁLU	TLOUŠŤKA VRSTVY
Fn06	- FINÁLNÍ	FINÁLNÍ ÚPRAVA VIZ VÝKRES PODLAH	20 mm
	- ROZNÁŠECÍ	LITÝ CEMENTOVÝ POTĚR, MIN. PEVNOST V TAHU ZA OHYBU F5 (DLE ČSN EN 13813), VYZTUŽ KARI SÍTÍ 150x150x6 mm	60 mm
	- SEPARAČNÍ	FÓLIE Z NÍZKOHUSTOTNÍHO POLYETHYLENU	
	- TEPELNĚIZOLAČNÍ	DESKY Z PĚNOVÉHO POLYSTYRENU, MIN. PEVNOST V TLAKU PŘI 10% STLAČENÍ 150 kPa, SOUČINITEL TEPELNÉ VODIVOSTI MIN. λ= 0,035 W/mK	110 mm
	- PODKLADNÍ	LEHČENÝ BETON/PÓROBETON, MIN. PEVNOST V TLAKU 1,5 MPa, MAX. OBJEMOVÁ HMOTNOST 600 kg/m³	60 mm
	- VYROVNÁVACÍ	STÁVAJÍCÍ UROVNANÝ ZÁSYP	proměnná tloušťka
	- NOSNÁ	STÁVAJÍCÍ CIHELNÁ KLENBA	cca. 150 mm

OZN	VRSTVA	POPIS MATERIÁLU	TLOUŠŤKA VRSTVY
Fn07	- FINÁLNÍ	FINÁLNÍ ÚPRAVA VIZ VÝKRES PODLAH	5 mm
	- ZÁKLOP	KALCIUM-SULFÁTOVÉ DESKY S LEPENÝM SPOJEM PERO DRÁŽKA	30 mm
	- KONSTRUKCE	RÁMOVÁ PODKONSTRUKCE Z OCELOVÝCH C-PROFILŮ NA REKTIFIKOVATELNÝCH OCELOVÝCH STOJKÁCH	165 mm
	- ROZNÁŠECÍ	LITÝ CEMENTOVÝ POTĚR, MIN. PEVNOST V TAHU ZA OHYBU F5 (DLE ČSN EN 13813), VYZTUŽ KARI SÍTÍ 150x150x6 mm	60 mm
	- SEPARAČNÍ	FÓLIE Z NÍZKOHUSTOTNÍHO POLYETHYLENU	
	- TEPELNĚIZOLAČNÍ	DESKY Z PĚNOVÉHO POLYSTYRENU, MIN. PEVNOST V TLAKU PŘI 10% STLAČENÍ 150 kPa, SOUČINITEL TEPELNÉ VODIVOSTI MIN. λ= 0,035 W/mK	110 mm
	- PODKLADNÍ	LEHČENÝ BETON/PÓROBETON, MIN. PEVNOST V TLAKU 1,5 MPa, MAX. OBJEMOVÁ HMOTNOST 600 kg/m³	60 mm
	- VYROVNÁVACÍ	STÁVAJÍCÍ UROVNANÝ ZÁSYP	proměnná tloušťka
	- NOSNÁ	STÁVAJÍCÍ CIHELNÁ KLENBA	cca. 150 mm

SKLADBY STROPU

OZN	VRSTVA	POPIS MATERIÁLU	TLOUŠŤKA VRSTVY
CS01	- FINÁLNÍ	PODLAHA Z DŘEVĚNÝCH PRKEN, TL. 25 mm, MEZI PRKNY BUDE DODRŽENA SPÁRA	25 mm
	- ROZNÁŠECÍ +TEPELNĚIZOLAČNÍ	ROŠT Z DŘEVĚNÝCH FOŠEN 100x50 mm V RASTRU CCA. 600 mm, KOTVENÍ POMOCÍ POZINKOVANÝCH ÚHELNÍKŮ 50x50x2 mm; MEZI ROŠT BUDE VLOŽENA IZOLACE Z KAMENNÉ VLNY, VLNA V CELÉM OBJEMU HYDROFOBIZOVANÁ, DEKLAROVANÝ SOUČINITEL TEPELNÉ VODIVOSTI MIN. λ = 0,037 W/mK, TŘÍDA REAKCE NA OHEŇ A1, OBJEMOVÁ HMOTNOST CCA 40 kg/m³, FAKTOR DIFUZNÍHO ODPORU μ = 1	100 mm
	- NOSNÁ +TEPELNĚIZOLAČNÍ	NOSNÁ KONSTRUKCE Z DŘEVĚNÝCH TRÁMŮ 160x230 mm, OSAZENÍ V MÍSTĚ STÁVAJÍCÍCH TRÁMŮ; MEZI TRÁMY BUDE VLOŽENA IZOLACE Z KAMENNÉ VLNY, VLNA V CELÉM OBJEMU HYDROFOBIZOVANÁ, DEKLAROVANÝ SOUČINITEL TEPELNÉ VODIVOSTI MIN. λ = 0,037 W/mK, TŘÍDA REAKCE NA OHEŇ A1, OBJEMOVÁ HMOTNOST CCA 40 kg/m³, FAKTOR DIFUZNÍHO ODPORU μ = 1	230 mm
	- PAROTĚSNÍCÍ	PAROTĚSNÁ ZÁBRANA, MIN. PLOŠNÁ HMOTNOST 140 g/m², PROPUSTNOST VODNÍ PÁRY MIN. Sd= 40 m, PEVNOST V TAHU (PODÉLNÝ/PŘÍČNÝ) MIN. 170/150 N/5 cm, KOTVENO DO LATÍ POMOCÍ SPONEK, MÍSTA KOTVENÍ BUDOU PŘELEPENY PAROTĚSNÍCÍ PÁSKOU ZE SYSTÉMU VÝROBCE FÓLIE	
	- ROŠT	DVOJITÝ ROŠT Z POZINKOVANÝCH STROPNÍCH PROFILŮ S UPEVNĚNÍM NA SYSTÉMOVÉ ZÁVĚSY	100 mm
	- ZÁKLOP	DVOJITÝ ZÁKLOP ZE SÁDROKARTONOVÉ DESKY PROTIPOŽÁRNÍ (DF) TL. 12,5 mm. POŽÁRNÍ ODOLNOST FINÁLNÍ KONSTRUKCE REI30 DP2	25 mm
	- FINÁLNÍ	KONSTRUKCE SAMONOSNÉHO PODHLEDU, VIZ VÝKRESY PODHLEDŮ	

UPOZORNĚNÍ
- PŘED ZAHÁJENÍM REALIZAČNÍCH PRACÍ BUDE PROVEDEN PRŮZKUM STÁVAJÍCÍCH OMÍTNUTÝCH PLOCH STĚN I STROPŮ Z HLEDISKA SOUDRŽNOSTI SOUVRSTVÍ A PŮVODNÍ BAREVNOSTI. V RÁMCI BOURACÍCH PRACÍ BUDOU OCHRÁNĚNY VŠECHNY HISTORICKÉ A PAMÁTKOVĚ CHRÁNĚNÉ PRVKY PŘED POŠKOZENÍM.
- PROSTORY ORDINACÍ NEJSOU SOUČÁSTÍ ZADÁNÍ DOKUMENTACE (NEBYLY TEDY V PROJEKTU ZOHLEDNĚNY).
- PŘED ZAHÁJENÍM REALIZAČNÍCH PRACÍ (MIMO PROVOZ VSTUPNÍ HALY) BUDE REALIZAČNÍ FIRMOU PROVEDEN STAVEBNĚ TECHNICKÝ A STATICKÝ PRŮZKUM MONIEROVA STROPU NAD VSTUPNÍ HALOU. POKUD BUDOU ZJIŠTĚNY STATICKÉ PORUCHY UVEDENÉHO STROPU MUSÍ BÝT DALŠÍ POSTUP PRACÍ KONZULTOVÁN S PROJEKTANTEM STAVEBNÍ ČÁSTI, STATIKEM A ODBORNÍKEM NA PAMÁTKOVOU PÉČI.
- PŘED ZAHÁJENÍM REALIZAČNÍCH PRACÍ BUDE STAVENIŠTĚ ZAJIŠTĚNO DLE BOZP A ZOV. VŠICHNI LIDÉ POHYBUJÍCÍ SE PO STAVENIŠTI BUDOU SEZNÁMENI S BOZP A JEJÍ DODRŽOVAT.
- DOKUMENTACE PRO PROVEDENÍ STAVBY SLOUŽÍ POUZE K VÝBĚRU ZHOTOVITELE STAVBY A JAKO PODKLAD PRO REALIZAČNÍ DOKUMENTACI STAVBY. ZHOTOVITEL STAVBY MUSÍ PŘED ZAPOČETÍM VEŠKERÝCH REALIZAČNÍCH PRACÍ VYPRACOVAT REALIZAČNÍ DOKUMENTACI STAVBY, KTEROU MUSÍ ODSOUHLASIT INVESTOR.

POZNÁMKY 1.NP - NÁVRH

01 STÁVAJÍCÍ SKLOBETONOVÉ TVÁRNICE (LUXFERY), VÝMĚNA POŠKOZENÝCH TVÁRNIC cca 5% Z PLOCHY. VÝPLŇ BUDE ZACHOVÁNA V MAX. MOŽNÉ MÍŘE, NEJVÍCE POŠKOZENÉ TVÁRNICE BUDOU ODBORNĚ VYMĚNĚNY ZA PŮVODNÍ DOCHOVANÉ TVÁRNICE (NUTNO PROVĚŘIT) ZÍSKANÉ DEMONTÁŽEMI V PŘEDCHOZÍCH REKONSTRUKCÍCH OBJEKTU, PŘÍPADNĚ BUDOU NAHRAZENY REPLIKAMI SKLENĚNÝCH TVÁRNIC FALCONNIER. PŘESPÁROVÁNÍ A OČIŠTĚNÍ VHODNÝM PŘÍPRAVKEM. NUTNO OCHRÁNIT BĚHEM STAVBY, ABY NEDOŠLO K POŠKOZENÍ. ODBORNÁ ŘEMESLNÁ PRÁCE.

02 DO PODLAHY BUDE VLOŽENA PPS DESKA TL. 50mm PRO ODCLONĚNÍ PODLAHOVÉHO VYTÁPĚNÍ OD ELEKTROROZVODŮ.

03 VYZTUŽENÁ ŽELEZOBETONOVÁ DESKA URČENÁ PRO OSAZENÍ BANKOMATU - ZALITÁ DO DRÁŽEK 80mm OBVODOVÉHO ZDIVA. MATERIÁL, ARMOVÁNÍ, MAX. MOŽNÉ ZATÍŽENÍ VIZ ČÁST STATIKY.

05 TYTO PROSTORY NEBYLY SOUČÁSTÍ ZADÁNÍ TÉTO PROJEKTOVÉ DOKUMENTACE (Z HLEDISKA VNITŘKŮ, STATIKY STROPŮ, PBŘ ATD.). V TĚCHTO PROSTORECH BUDOU POUZE VYMĚNĚNY OKENNÍ OTVORY, ROZVODY UT VČETNĚ RADIÁTORŮ A NOVĚ BUDE VEDEN ROZVOD STUDENÉ VODY PRO SOCIÁLNÍ ZÁZEMÍ TECHNOLOGIE V PATŘE 1.PP. DÁLE PAK LOKÁLNÍ DETEKCE POŽÁRU.

06 TYTO PROSTORY NEBYLY SOUČÁSTÍ ZADÁNÍ TÉTO PROJEKTOVÉ DOKUMENTACE (Z HLEDISKA VNITŘKŮ, STATIKY STROPŮ, PBŘ ATD.). V TĚCHTO PROSTORECH BUDOU POUZE VYMĚNĚNY OKENNÍ OTVORY, ROZVODY UT A NOVĚ BUDE VEDEN ROZVOD STUDENÉ VODY PRO SOCIÁLNÍ ZÁZEMÍ TECHNOLOGIE V PATŘE 1.PP. DÁLE PAK LOKÁLNÍ DETEKCE POŽÁRU.

07 TYTO PROSTORY NEBYLY SOUČÁSTÍ ZADÁNÍ TÉTO PROJEKTOVÉ DOKUMENTACE (Z HLEDISKA VNITŘKŮ, STATIKY STROPŮ, PBŘ ATD.). V TĚCHTO PROSTORECH BUDOU NOVĚ ROZVODY UT VČETNĚ RADIÁTORŮ A NOVĚ BUDE VEDEN ROZVOD STUDENÉ VODY PRO SOCIÁLNÍ ZÁZEMÍ TECHNOLOGIE V PATŘE 1.PP. DÁLE PAK LOKÁLNÍ DETEKCE POŽÁRU.

08 TYTO PROSTORY NEBYLY SOUČÁSTÍ ZADÁNÍ TÉTO PROJEKTOVÉ DOKUMENTACE (Z HLEDISKA VNITŘKŮ, STATIKY STROPŮ, PBŘ ATD.). V TĚCHTO PROSTORECH BUDE NOVĚ OSAZEN OHŘÍVAČ TUV VČETNĚ PŘÍVODU VODY. DÁLE PAK LOKÁLNÍ DETEKCE POŽÁRU.

09 TYTO PROSTORY NEBYLY SOUČÁSTÍ ZADÁNÍ TÉTO PROJEKTOVÉ DOKUMENTACE (Z HLEDISKA VNITŘKŮ, STATIKY STROPŮ, PBŘ ATD.). V TĚCHTO PROSTORECH BUDOU POUZE VYMĚNĚNY OKENNÍ OTVORY, ROZVODY UT VČETNĚ RADIÁTORŮ. DÁLE PAK LOKÁLNÍ DETEKCE POŽÁRU.

10 TYTO PROSTORY NEBYLY SOUČÁSTÍ ZADÁNÍ TÉTO PROJEKTOVÉ DOKUMENTACE (Z HLEDISKA VNITŘKŮ, STATIKY STROPŮ, PBŘ ATD.). V TĚCHTO PROSTORECH BUDOU POUZE NOVĚ ROZVODY UT. DÁLE PAK LOKÁLNÍ DETEKCE POŽÁRU.

11 TYTO PROSTORY NEBYLY SOUČÁSTÍ ZADÁNÍ TÉTO PROJEKTOVÉ DOKUMENTACE (Z HLEDISKA VNITŘKŮ, STATIKY STROPŮ, PBŘ ATD.). V TĚCHTO PROSTORECH BUDOU POUZE NOVĚ ROZVODY UT VČETNĚ RADIÁTORU. DÁLE PAK LOKÁLNÍ DETEKCE POŽÁRU.

12 TYTO PROSTORY NEBYLY SOUČÁSTÍ ZADÁNÍ TÉTO PROJEKTOVÉ DOKUMENTACE (Z HLEDISKA VNITŘKŮ, STATIKY STROPŮ, PBŘ ATD.). V TĚCHTO PROSTORECH BUDOU POUZE NOVĚ OSAZENY VÝPLNĚ DVEŘNÍCH OTVORŮ, SILNOPROUDÝ ROZVADĚČ A LOKÁLNÍ DETEKCE POŽÁRU.

13 TYTO PROSTORY NEBYLY SOUČÁSTÍ ZADÁNÍ TÉTO PROJEKTOVÉ DOKUMENTACE (Z HLEDISKA VNITŘKŮ, STATIKY STROPŮ, PBŘ ATD.). NOVĚ POUZE LOKÁLNÍ DETEKCE POŽÁRU.

14 TYTO PROSTORY NEBYLY SOUČÁSTÍ ZADÁNÍ TÉTO PROJEKTOVÉ DOKUMENTACE (Z HLEDISKA VNITŘKŮ, STATIKY STROPŮ, PBŘ ATD.). V TĚCHTO PROSTORECH BUDOU POUZE NOVĚ OSAZENY DVEŘE, BUDE NOVĚ VYTVOŘENO DŘEVĚNÉ SCHODIŠTĚ VČETNĚ ZÁBRADLÍ. DÁLE PAK LOKÁLNÍ DETEKCE POŽÁRU.

15 V RÁMCI VSTUPNÍ HALY A PŘILEHLÝCH SCHODIŠŤ DOJDE KE KOMPLETNÍ REKONSTRUKCI. TEDY KOMPLET NOVÉ PODLAHOVÉ VRSTVY (TERACO), OMÍTKY DLE RESTAURÁTORSKÉHO PRŮZKUMU, NOVÁ VÝTAHOVÁ ŠACHTA, VSTUPNÍ AUTOMATICKÉ DVEŘE, KOMPLET NOVÉ TZB VČETNĚ DRÁŽNÍCH SYSTÉMŮ JAKO NAPŘ. OS, IS, PZTS, ZDPD A DALŠÍ. SCHODIŠŤOVÉ STUPNĚ BUDOU OČIŠTĚNY. NA PODESTÁCH BUDE TAKTÉŽ NOVÁ TERACOVÁ PODLAHA. V ARKÝŘI BUDOU NOVĚ OSAZENY HISTORICKÉ HODINY. V PLOŠE VSTUPNÍ HALY BUDE VYTVOŘENA PŘÍPRAVA PRO JÍZDENKOVÉ AUTOMATY, DÁLE BUDE OSAZEN NÁPOJOVÝ A JÍDELNÍ AUTOMAT, BANKOMAT UMÍSTĚNÍ V BOXU.

16 V RÁMCI KOMERČNÍHO PROSTORU BUDOU VYBUDOVÁNY NOVÉ PODLAHOVÉ KONSTRUKCE, STROPNÍ TRÁMOVÉ KONSTRUKCE, PODHLEDOVÁ PROTIPOŽÁRNÍ KONSTRUKCE, VÝPLNĚ OTVORŮ (OKNA, DVEŘE), OMÍTKY DLE RESTAURÁTORSKÉHO PRŮZKUMU PLUS NOVÉ OMÍTKY VČETNĚ VÝMALBY. KOMPLET NOVÉ TZB - NAPOJENÉ BODY.

17 V RÁMCI PROSTORU BUDOU VYBUDOVÁNY NOVÉ PODLAHOVÉ KONSTRUKCE, STROPNÍ TRÁMOVÉ KONSTRUKCE, PODHLEDOVÁ KONSTRUKCE, VÝPLNĚ OTVORŮ (DVEŘE), FINÁLNÍ ÚPRAVA STĚN (VÝMALBA, OBKLAD). KOMPLET NOVÉ TZB.

18 V RÁMCI PROSTORU BUDOU VYBUDOVÁNY NOVÉ PODLAHOVÉ KONSTRUKCE, STROPNÍ TRÁMOVÉ KONSTRUKCE, PODHLEDOVÁ PROTIPOŽÁRNÍ KONSTRUKCE, VÝPLNĚ OTVORŮ (DVEŘE), FINÁLNÍ ÚPRAVA STĚN (VÝMALBA). KOMPLET NOVÉ TZB.

19 V RÁMCI PROSTORU BUDOU VYBUDOVÁNY NOVÉ PODLAHOVÉ KONSTRUKCE, STROPNÍ TRÁMOVÉ KONSTRUKCE, PODHLEDOVÁ KONSTRUKCE (VÝLEZ DO PŮDNÍHO PROSTORU), VÝPLNĚ OTVORŮ (OKNA, DVEŘE), FINÁLNÍ ÚPRAVA STĚN (VÝMALBA, OBKLAD). KOMPLET NOVÉ TZB.

20 V RÁMCI PROSTORU PRO DOPRAVCE BUDOU VYBUDOVÁNY NOVÉ PODLAHOVÉ KONSTRUKCE, STROPNÍ TRÁMOVÉ KONSTRUKCE, PODHLEDOVÁ KONSTRUKCE, VÝPLNĚ OTVORŮ (OKNA, DVEŘE), PROSKLENÉ INTERIÉROVÁ PŘÍČKY, OMÍTKY DLE RESTAURÁTORSKÉHO PRŮZKUMU PLUS NOVÉ OMÍTKY VČETNĚ VÝMALBY. KOMPLET NOVÉ TZB.

21 V RÁMCI PROSTORU BUDOU VYBUDOVÁNY NOVÉ PODLAHOVÉ KONSTRUKCE, STROPNÍ TRÁMOVÉ KONSTRUKCE, PODHLEDOVÁ KONSTRUKCE, VÝPLNĚ OTVORŮ (OKNA, DVEŘE), OMÍTKY DLE RESTAURÁTORSKÉHO PRŮZKUMU PLUS NOVÉ OMÍTKY VČETNĚ VÝMALBY. KOMPLET NOVÉ TZB.

22 V RÁMCI PROSTORU BUDE REPASOVÁNA KAMENNÁ DLAŽBA, OSAZENA ODVODNĚNÁ ČISTÍCÍ ZÓNA, OSAZENY STOJANY PRO KOLA.

23 OCELOVÁ ČÁST NOSNÉ KONSTRUKCE PŘÍSTŘEŠKU BUDE MECHANICKY ZBAVENA STÁVAJÍCÍHO NÁTĚRU A PŘÍPADNÝCH NEČISTOT (NAPŘ. POMOCÍ OPÍSKOVÁNÍ NEBO OBROUŠENÍ). NÁSLEDNĚ BUDE PROVEDENA ANTIKOROZNÍ POVRCHOVÁ ÚPRAVA OCELOVÉ KONSTRUKCE A FINÁLNÍ POVRCHOVÁ ÚPRAVA ZA ÚČELEM DOSAŽENÍ JEJÍ POŽADOVANÉ TRVANLIVOSTI (BAREVNOST DLE PRŮZKUMU). BUDOU DOPLNĚNY CHYBĚJÍCÍ PRVKY, NOVĚ BUDE VYMĚNĚNO A OSAZENO DRÁTOSKLO. TO VŠE BUDE PROBÍHAT ZA DOHLEDU RESTAURÁTORA A PRÁCE BUDOU PROVEDENY DLE JEHO POKYNŮ.

24 REPASE KOVOVÉHO ZÁBRADLÍ - OBROUŠENÍ RZI A BARVY A NARUŠENÍ KOVOVÉHO POVRCHU, POTÉ ODMASTÍME A NANESEME BUĎ BLOKÁTOR RZI A FINÁLNÍ NÁTĚR NEBO ANTIKOROZNÍ NÁTĚR - BARVU VYZVOROVAT S ARCH. PŘI REALIZACI + REPASE DŘEVĚNÉHO MADLA TEDY OBROUŠENÍ A NÁTĚR BEZBARVÝ.

25 VÝPLŇ HISTORICKÝMI SKLOBETONOVÝMI TVÁRNICEMI (NAPŘ. LUXFERY TYP FALCONNIER) - ROZMĚR VÝPLNĚ DLE D.2.2.1.1.1502

POZNÁMKY OBECNÉ
- V RÁMCI STAVEBNÍCH ÚPRAV BUDOU DODRŽENY VŠECHNY POŽADAVKY DLE PBŘ. PROSTUPY DO JINÉHO POŽÁRNÍHO ÚSEKU JE NUTNÉ POŽÁRNĚ UTĚSNIT. PO OSAZENÍ ROZVODŮ BUDOU STROPY ŠACHET, KTERÉ NETVOŘÍ SAMOSTATNÝ POŽÁRNÍ ÚSEK ZABETONOVÁNY, BUDOU PROVEDENY POŽÁRNÍ UCPÁVKY.
- NA SÁDROKARTONOVÉ KONSTRUKCE BUDE PROVEDEN DVOJNÁSOBNÝ DISPERZNÍ NÁTĚR VČETNĚ PENETRACE PODKLADU.
- PŘI UMÍSTĚNÍ ZÁVĚSŮ PRO PRVKY TZB APOD. JE KLADEN DŮRAZ NA SOUČINNOST PROFESÍ.
- V PŘÍPADĚ STYKU SDK A ŽB (RESP. ZDĚNÉ) KONSTRUKCE BUDE SDK KONSTRUKCE OSAZENA TAK, ABY DESKA SÁDROKARTONU PŘEŠLA PŘES LÍC ŽB (RESP. ZDĚNÉ) KONSTRUKCE.
- MÍSTA S ROZDÍLNÝMI DRUHY PODKLADŮ BUDOU POD OMÍTKOU 2x PŘEBANDÁŽOVÁNY PERLINKOU.
- NAROŽÍ OMÍTANÝCH STĚN BUDOU ZPEVNĚNA OCELOVÝMI OMÍTKÁŘSKÝMI OCHRANNÝMI PROFILY.
- DOZDÍVKY Z CIHEL KOTVIT DO STÁVAJÍCÍHO ZDIVA PŘES NEREZOVÉ TRNY (KAŽDÁ 2.-3. VODOROVNÁ SPÁRA).
- PŘI PROVÁDĚNÍ PODLAH NUTNO DODRŽET ROVINNOST DLE ČSN.
- HORNÍ POVRCH VŠECH PODLAHOVÝCH KRYTIN BUDE V JEDNÉ ÚROVNI (POKUD NENÍ URČENO JINAK), ROZDÍL TLOUŠTĚK JEDNOTLIVÝCH MATERIÁLŮ BUDE VYROVNÁN SAMONIVELAČNÍ STĚRKOU
- PŘECHOD MATERIÁLŮ NA PODLAHÁCH MEZI DVĚMI MÍSTNOSTMI BUDE PROVEDEN PŘECHODOVOU (UKONČUJÍCÍ) LIŠTOU POD DVEŘNÍM KŘÍDLEM DLE VÝROBCE PODLAHY.
- V PROSTORECH, KDE JE UVAŽOVÁNO SE ZVÝŠENOU VLHKOSTÍ (KOUPELNY, WC, TECHNICKÉ MÍSTNOSTI) JE NUTNÉ PROVÉST POD OBKLADY A DLAŽBY HYDROIZOLAČNÍ STĚRKU, V MÍSTĚ ROHŮ A KOUTŮ BUDE STĚRKA VYZTUŽENA POMOCÍ SYSTÉMOVÝCH TĚSNÍCÍCH PÁSŮ.
- VEŠKERÉ ŘEZANÉ HRANY MATERIÁLU NA BÁZI DŘEVA JE NUTNÉ OPATŘIT UZAVÍRACÍM NÁTĚREM, ABY NEDOCHÁZELO K DEGRADACI MATERIÁLU - BEZBARVÝ.
- NOSNÉ KONSTRUKCE OBJEKTU MUSÍ ZŮSTAT NEPOŠKOZENY.
- NOSNÉ A DĚLÍCÍ KONSTRUKCE MUSÍ SPLŇOVAT POŽADAVKY PBŘ, OMÍTKY TVOŘÍCÍ OPLÁŠTĚNÍ NOSNÝCH PRVKŮ (PŘEVÁŽNĚ OCELOVÝCH PŘEKLADŮ) MUSÍ BÝT PROVEDENY S POŽADOVANOU POŽÁRNÍ ODOLNOSTÍ KONSTRUKCE.
- STAVEBNÍ FIRMA JE POVINNA PŘED ZAPOČETÍM PRACÍ VZNÉST PŘÍPADNÉ ROZPORY MEZI DOKUMENTACÍ A SKUTEČNOSTÍ A OBRÁTIT SE NA TDS S NÁVRHEM ŘEŠENÍ.
- STAVEBNÍ FIRMA JE POVINNA POŠKOZENÉ, UŠPINĚNÉ KONSTRUKCE STAVEBNÍMI PRACEMI UVÉST DO PŮVODNÍHO STAVU NA VLASTNÍ NÁKLADY.
- VZHLEDEM K TOMU, ŽE SE JEDNÁ O REKONSTRUKCI, JSOU MOŽNÉ NEZJIŠTĚNÉ SKUTEČNOSTI V KONSTRUKCÍCH, KTERÉ NEJSOU UVEDENY V PD. V TAKOVÉM PŘÍPADĚ NUTNO ŘEŠIT S TDS PŘÍPADNĚ PŘIZVAT PROJEKTANTA PŘÍSLUŠNÉ ČÁSTI PD.
- POŽÁRNĚ BEZPEČNOSTNÍ ŘEŠENÍ JE NEDÍLNOU SOUČÁSTÍ DOKUMENTACE!
- TECHNICKÁ ZPRÁVA JE NEDÍLNOU SOUČÁSTÍ DOKUMENTACE!
- GRAFIKA VÝKRESŮ NAVRHOVANÉ KONSTRUKCE JSOU BAREVNÉ.
- STANOVISKA DOTČENÝCH ORGÁNŮ A PODMÍNKY STANOVENÉ STAVEBNÍM ÚŘADEM MUSÍ BÝT BEZPODMÍNEČNĚ SPLNĚNY!
- SKLADBY A SPECIFIKACE PODLAH VIZ. VÝKRES PODLAH, SKLADBY A SPECIFIKACE PODHLEDŮ VIZ. VÝKRES PODHLEDŮ.

PROVÁDĚNÍ PŘÍČEK A KONSTRUKCÍ
- ODSTUPY PROFILŮ PRO OSAZENÍ VÝPLNÍ DLE TECHNOLOGICKÉHO PŘEDPISU VÝROBCE MONTOVANÉHO SYSTÉMU.
- KOVOVÁ KONSTRUKCE U PŘÍČEK BUDE PŘI KOTVENÍ K PODKLADU Z AKUSTICKÝCH DŮVODŮ PODLEPENA NAPOJOVACÍM TĚSNĚNÍM.
- V PŘÍPADĚ DVOJITÉ KOVOVÉ KONSTRUKCE BUDE NAPOJOVACÍ TĚSNĚNÍ NALEPENO I VZÁJEMNĚ MEZI PROFILY.
- MINERÁLNÍ IZOLACE VKLÁDANÁ MEZI KOVOVÉ PROFILY MUSÍ BÝT ZAJIŠTĚNA PROTI SEDÁNÍ A VLOŽENA V CELÉ PLOŠE PŘÍČKY.
- NÁVAZNOST PŘÍČEK NA PŘILÉHAJÍCÍ KONSTRUKCE MUSÍ BÝT PROVEDEN V SOULADU S TYPICKÝMI DETAILY ŘEŠENÍ STANOVENÝMI VÝROBCEM SYSTÉMU.
- STEJNĚ TAK INSTALAČNÍ ŠACHTY A PŘÍČKY BUDOU V SOULADU S POŽÁRNĚ BEZPEČNOSTNÍM ŘEŠENÍM.
- DO VLHKÝCH PROSTOR POUŽÍT OPLÁŠTĚNÍ Z DESEK URČENÝCH DO VLHKÉHO PROSTŘEDÍ.
- SOUČÁSTÍ SDK PŘÍČEK BUDOU OCELOVÉ SYSTÉMOVÉ VÝZTUHY (NE DŘEVĚNÉ) SLOUŽÍCÍ PRO ZABUDOVÁNÍ VÝPLNÍ OTVORŮ, ZAVĚŠENÍ ZAŘIZOVACÍCH PŘEDMĚTŮ (WC, UMYVADLA, ATD.) A PRO ZAVĚŠENÍ VYBAVENÍ INTERIÉRU (KUCHYŇSKÉ LINKY, NÁBYTKOVÝCH POLIC, SKŘÍNÍ ATD.)
- U POŽÁRNĚ DĚLÍCÍCH KONSTRUKCÍ MUSÍ BÝT PROVEDENO NAPOJENÍ NA OSTATNÍ KONSTRUKCE DLE TECHNOLOGICKÉHO PŘEDPISU ZVOLENÉHO VÝROBCE A DOLOŽENO CERTIFIKACÍ
- VEŠKERÉ KONSTRUKCE MUSÍ PROVÁDĚT FIRMA S CERTIFIKACÍ NA PROVÁDĚNÍ ZVOLENÉHO SYSTÉMU

AUTOR NÁVRHU:
±0,000 = VSTUPNÍ HALA v 1.NP - 332,57
AV PRON, spol. s r.o., Habrmannovo nám.15, PLZEŇ

Projektant :	Ing.arch. Marie Slámová, Ing.arch. Martin Kondr		
Investor :	SŽDC, s.o., IŽD SBBH, Purkyňova 1017/22, Plzeň		
Místo :	Plzeň, Jižní Předměstí, Koperníkova 1584/ 59, č.parc.10578		
Akce :	**PLZEŇ JIŽNÍ PŘEDMĚSTÍ OPRAVA VÝPRAVNÍ BUDOVY** D1.1. ARCHITEKTONICKO STAVEBNÍ ŘEŠENÍ	Datum :	06/2019
		Měřítko :	
		Formát :	
DPS		Č.v.:	

0,000 = 332,57 m n.m.
SOUŘADNICOVÝ SYSTÉM S-JTSK, VÝŠKOVÝ SYSTÉM Bpv

sfdi — STÁTNÍ FOND DOPRAVNÍ INFRASTRUKTURY

Jiná ověření:

Paré:

Orientační schéma:

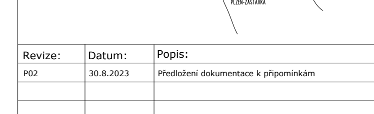

Razítko oprávněné osoby:

Podpis: Datum:

Revize:	Datum:	Popis:	Kontroloval:
P02	30.8.2023	Předložení dokumentace k připomínkám	

Stavebník/Investor:	**Správa železnic, státní organizace**	SPRÁVA ŽELEZNIC
Adresa:	**Dlážděná 1003/7, 110 00 Praha 1**	
Zástupce investora:	Stavební správa západ	
Adresa:	Sokolovská 1955/278, Praha 9, 190 00	

Zhotovitel díla:	Správa železnic, státní organizace	SPRÁVA ŽELEZNIC
Adresa:	Markéty Kuncové 990/12, 615 00 Brno	
Kontakt:	T: +420 972 235 830 E: O09sek@spravazeleznic.cz	
Zhotovitel části/objektu:	Správa železnic, státní organizace	SPRÁVA ŽELEZNIC
Adresa:	Markéty Kuncové 990/12, 615 00 Brno	
Kontakt:	T: +420 972 235 830 E: O09sek@spravazeleznic.cz	
Hlavní projektant (HIP): Jan Karásek	Specialista: Jan Karásek	

Název stavby/akce:	**Rekonstrukce výpravní budovy v ŽST Plzeň-Jižní Předměstí**		Označení investora: S631900277
			Zakázka: 120 047
Název části:	Architektonicko-stavební řešení		Označení části: **D.2.2.1.1.**
Název objektu/dílčí části:	**Výpravní budova v ŽST Plzeň-Jižní Předměstí** Pozemní objekty budov		Označení objektu/komplexu: **SO 65-71-65 .01**
Název přílohy:	Půdorys 1.NP		Číslo přílohy (typ/pořadí):
Název dílčí části přílohy:	návrh		**2. 104**
Odpovědný projektant: Jan Karásek	Zpracovatel přílohy: Jan Karásek	Měřítko: 1:50 Formáty: 2310x594	Stupeň dokumentace: **PDPS**
Kraj: Plzeňský	Katastrální území: Plzeň [721981]	TUDU: 0203 B1	Smluvní datum zpracování: **30.11.2023**

Označení investora: S631900277 Stupeň dokumentace: PDPS Část: D2211 Objekt: SO657165 Podobjekt: 01 Příloha: 2104 Revize: P02

[Prostor pro další informace]